# Storleksinformation

Måtten nedan avser själva plagget, inte barnets kroppsmått. Plagget mäts liggande plant och måtten anges i centimeter. Angiven ålder är ungefärlig, vi rekommenderar att du främst utgår från barnets längd och jämför med måtten i tabellen. För att hitta rätt storlek kan du jämföra måtten med ett plagg barnet redan har.

**Bröstvidd – halva måttet:** Mäts från armhåla till armhåla, från ena sidan av plagget till den andra. För att få en ungefärlig omkrets kan måttet multipliceras med två.

**Plagglängd**: Mätt från axelns högsta punkt, intill halsringningen, till plaggets nederkant.

**Ärmlängd**: Mätt från axelns söm till ärmslutet.

## Storlekstabell

| Storlek | Barnets längd | Bröstvidd | Plagglängd | Ärmlängd |
|---|---|---|---|---|
| 3–4 år | 98–104 cm | 34 cm | 43 cm | 12 cm |
| 5–6 år | 110–116 cm | 36 cm | 47 cm | 13 cm |
| 7–8 år | 122–128 cm | 38 cm | 52 cm | 15 cm |
| 9–11 år | 134–146 cm | 42 cm | 59 cm | 17 cm |
| 12–14 år | 152–164 cm | 46 cm | 66 cm | 19 cm |

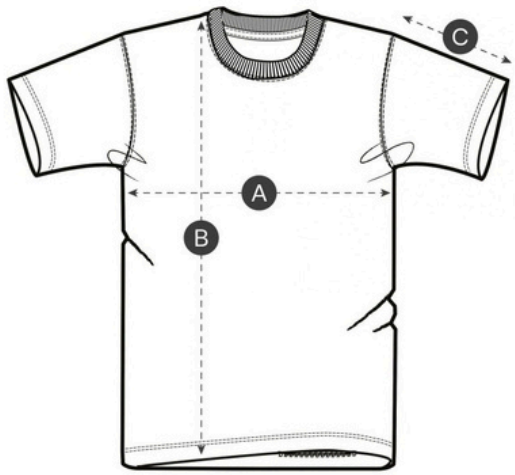


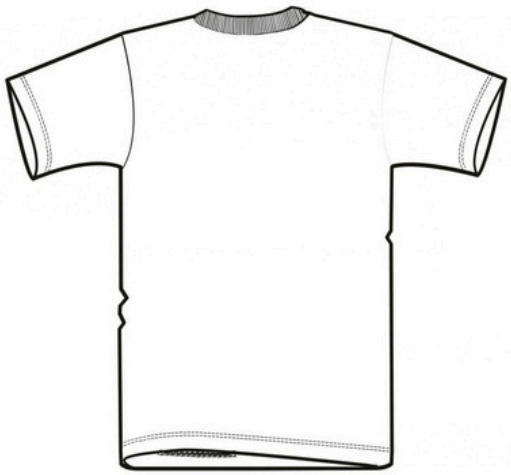

| **Measurement** in cm | 3-4/98-104cm | 5-6/110-116cm | 7-8/122-128cm | 9-11/134-146cm | 12-13/152-158cm |
|---|---|---|---|---|---|
| A - Half Chest | 34 | 36 | 38 | 42 | 46 |
| B - Body Length | 43 | 47 | 52 | 59 | 66 |
| C - Sleeve Length | 12 | 13 | 15 | 17 | 19 |

SHEDO